

PLANTA BAIXA - AMPLIAÇÃO
02 SALAS DE AULA
ÁREA A AMPLIAR = 171,50m²
Escala 1/50

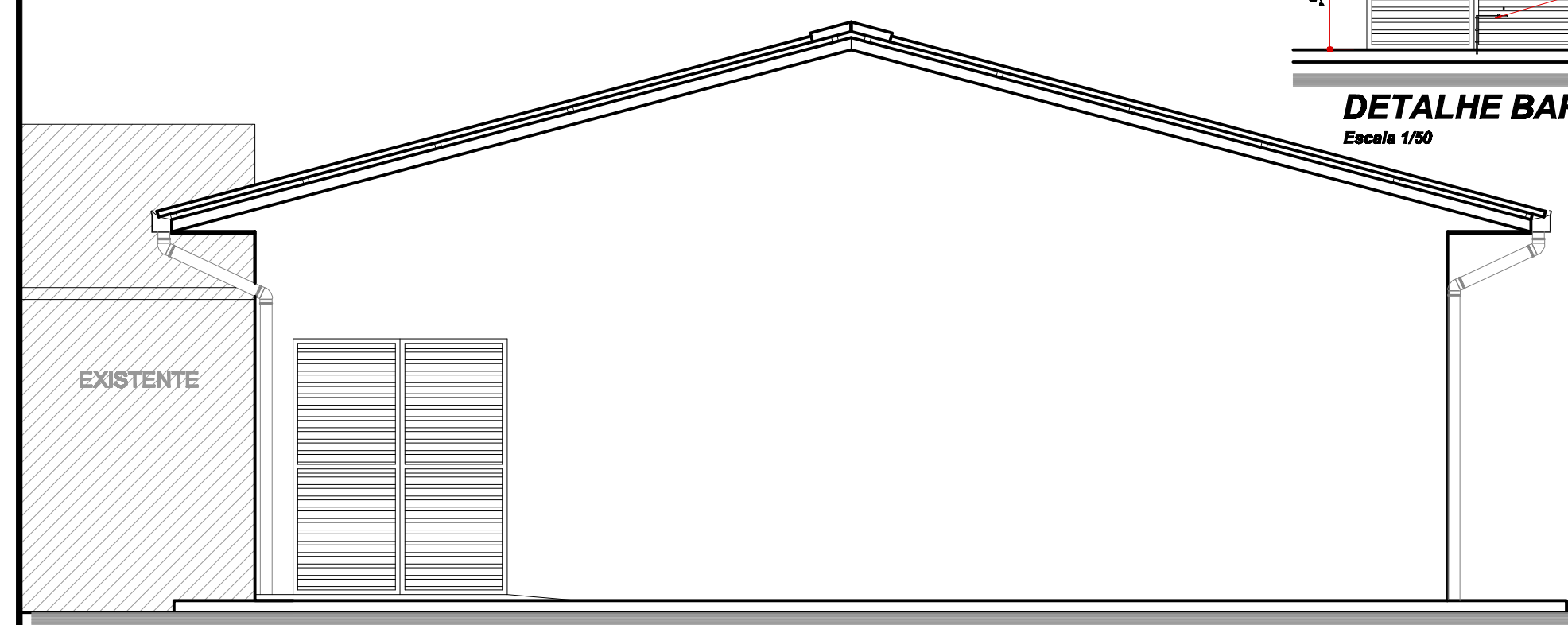

FACHADA
Escala 1/50

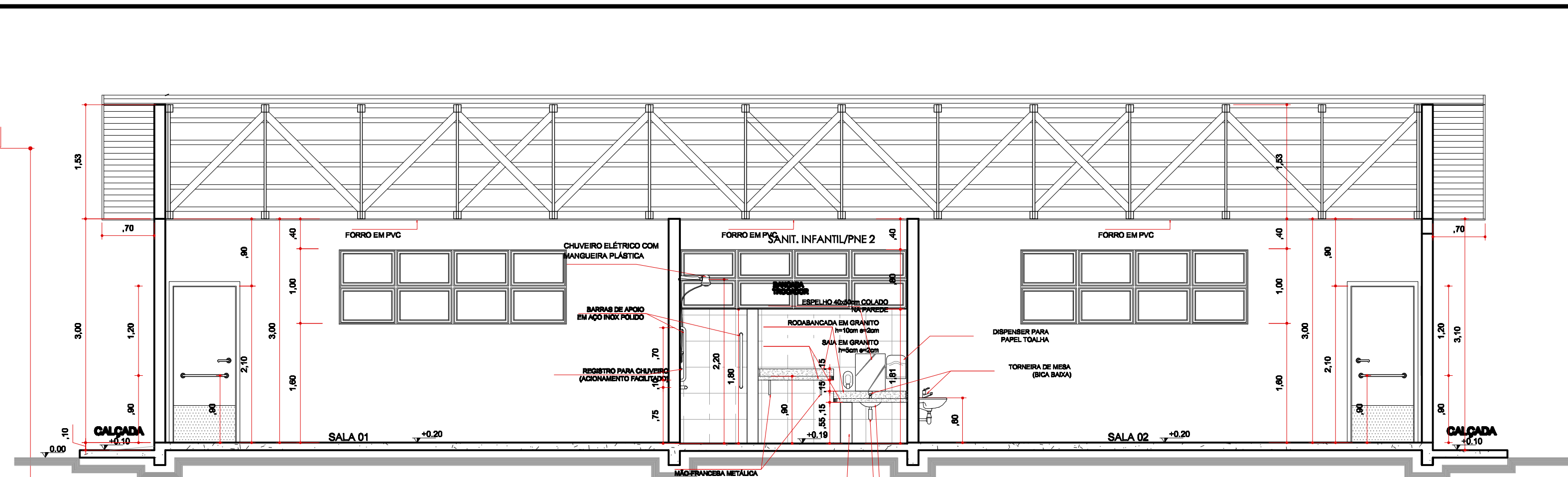

CORTE AA'
Escala 1/500

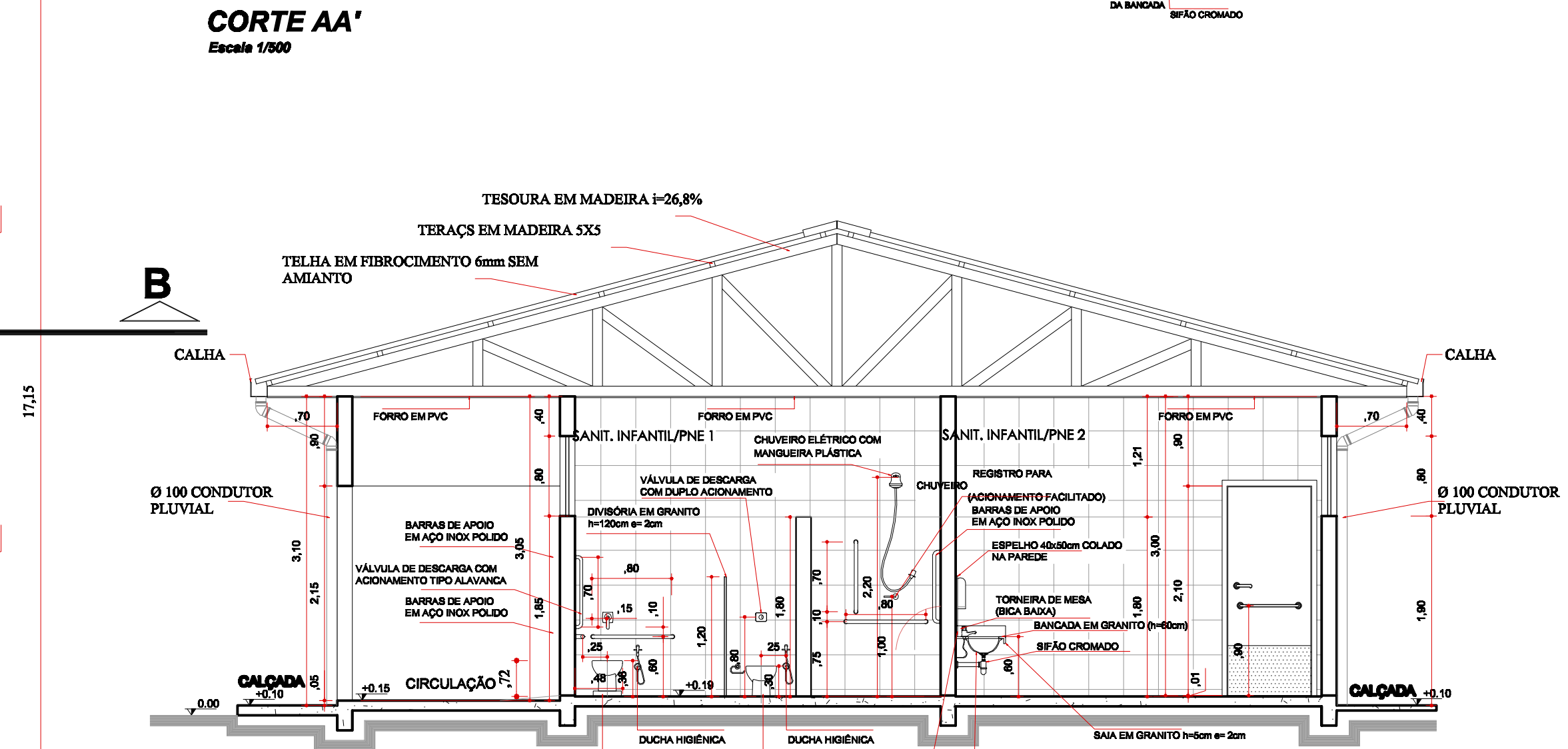

CORTE BB'
Escala 1/500

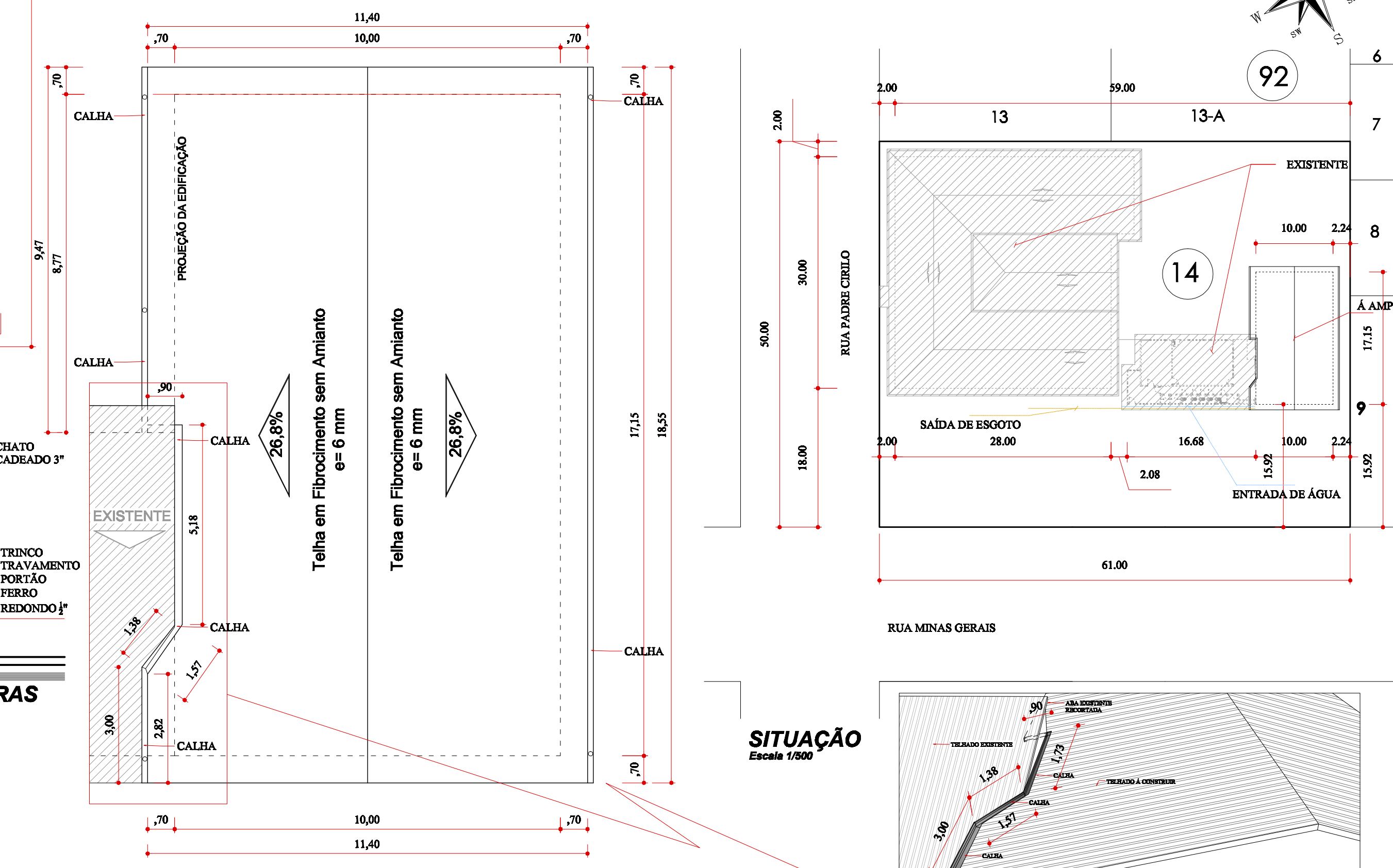

PLANTA DE COBERTURA
Cobertura em Telha Fibrocimento sem Amianto e= 6 mm
Inclinação - 26,8%
Escala 1/100

SITUAÇÃO
Escala 1/500

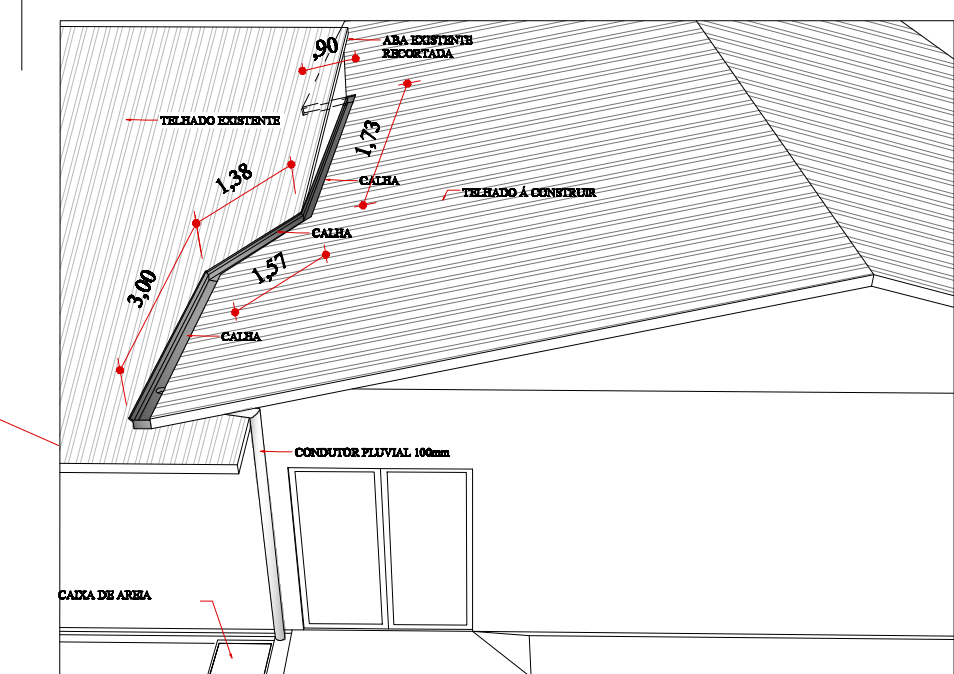

DETALHE CALHAS
Cobertura em Telha Fibrocimento sem Amianto e= 6 mm
Inclinação - 26,8%

| QUADRO DE ACABAMENTOS | | | | | | |
|-----------------------|----------|------|------------------|---------------------|-------------------|----------------|
| AMBIENTE | MATERIAL | PISO | PAREDES | | TETO | |
| | | | 1-SEM ACABAMENTO | 2-CERÂMICO ATÉ TETO | 3-REBOCADOPINTADO | 4-FORRO EM PVC |
| SALA 01 | * | | | * | * | * |
| S.INF./PNE 01 | * | | | * | * | * |
| SALA 01 | * | | | * | * | * |
| S.INF./PNE 01 | * | | | * | * | * |
| CIRCULAÇÃO | * | | | * | * | * |

| QUADRO DE ESQUADRIAS | | | | |
|----------------------|------------------|--|-----------------------|--------|
| JANELAS | | | | |
| NÚMERO | DIMENSÕES | PEITORIL | MATERIAL - TIPO | QUANT. |
| J1 | 3,08x1,20 - 0,90 | 0,90 | METÁLICA - CORNER | 02 |
| J2 | 3,08x1,00 - 1,80 | 1,80 | METÁLICA - CORNER | 02 |
| J3 | 3,05x0,80 - 1,81 | 1,81 | METÁLICA - BASCULANTE | 02 |
| PORTAS | | | | |
| NÚMERO | DIMENSÕES | MATERIAL | | QUANT. |
| P1 | 1,80x2,10 | METÁLICA - ABRIR - 02 FOLHAS COM BARRAS ANTIPÂNICO | | 01 |
| P2 | 0,80x2,10 | MADEIRA - ABRIR - P/ FORA | | 04 |
| P3 | 0,80x1,00 | ABRIR ALUMÍNIO TIPO VENEZIANA | | 02 |
| P4 | 0,85x1,00 | ABRIR ALUMÍNIO TIPO VENEZIANA | | 02 |

| ESTATÍSTICAS | |
|--------------------------|--------------|
| ÁREA 01 CRECHE EXISTENTE | = 911,75m² |
| ÁREA 02 CRECHE EXISTENTE | = 132,05m² |
| ÁREA A AMPLIAR CRECHE | = 171,50m² |
| ÁREA TOTAL | = 1.215,30m² |
| ÁREA DOT LOTE | = 3.000,00m² |
| TAXA DE OCUPAÇÃO | = 39,54% |

| Revisões da Prancha | | | |
|---------------------|---------------|-------------|------------|
| | Comentários | Autor | Data |
| 01 | Revisão Geral | Rubens/Luis | 15-07-2024 |
| 02 | - | / | - |
| 03 | - | / | - |

| | |
|----------------------|---------------|
| PREFEITURA MUNICIPAL | SAÚDE PÚBLICA |
|----------------------|---------------|

| PROJETO ARQUITETÔNICO | | | |
|---|--------------------------|----------------------------------|--------------------|
| OBRA: AMPLIAÇÃO EDUCACIONAL EM ALVENARIA CMEI - PINGO DE GENTE | | MATRÍCULA | |
| RUA PADRE CIRILO ESC. RUA MINAS GERAIS, LOTE 14, QUADRA 02, SETOR S.E. BAIRRO CENTRO - CAPANEMA - PARANÁ. | | DESENHO: EYANDRO CESAR MALZINSKI | |
| RESPONSÁVEL TÉCNICO: RUBENS LUIS R. SOUZA | ÁREA A AMPLIAR: 171,50m² | LOCALIDADE/BARRIO: Centro | FOLHA: |
| ENGENHEIRO CIVIL E DE SEGURANÇA DO TRABALHO | ESCALA: Indiciada | DATA: Junho de 2024 | PREFEITO MUNICIPAL |